

# IMPLANTAÇÃO

ESC.1/500

PISO INTERATIVO -  
USADO NA ÁREA EXTERNA



PISO INDUSTRIAL DE  
CONCRETO -USADO NAS  
ÁREAS INTERNAS



CAPIM CRESCIUMA - PLANTA ABUNDANTE NA  
REGIÃO - DEU NOME À CIDADE.



FLAMBOYANT, COM SUA INTENSA COPA,  
GARANTE SOMBRA NO VERÃO E PERMITE SOL  
NO INVERNO.



Pergolados, para estar e  
contemplação da paisagem.

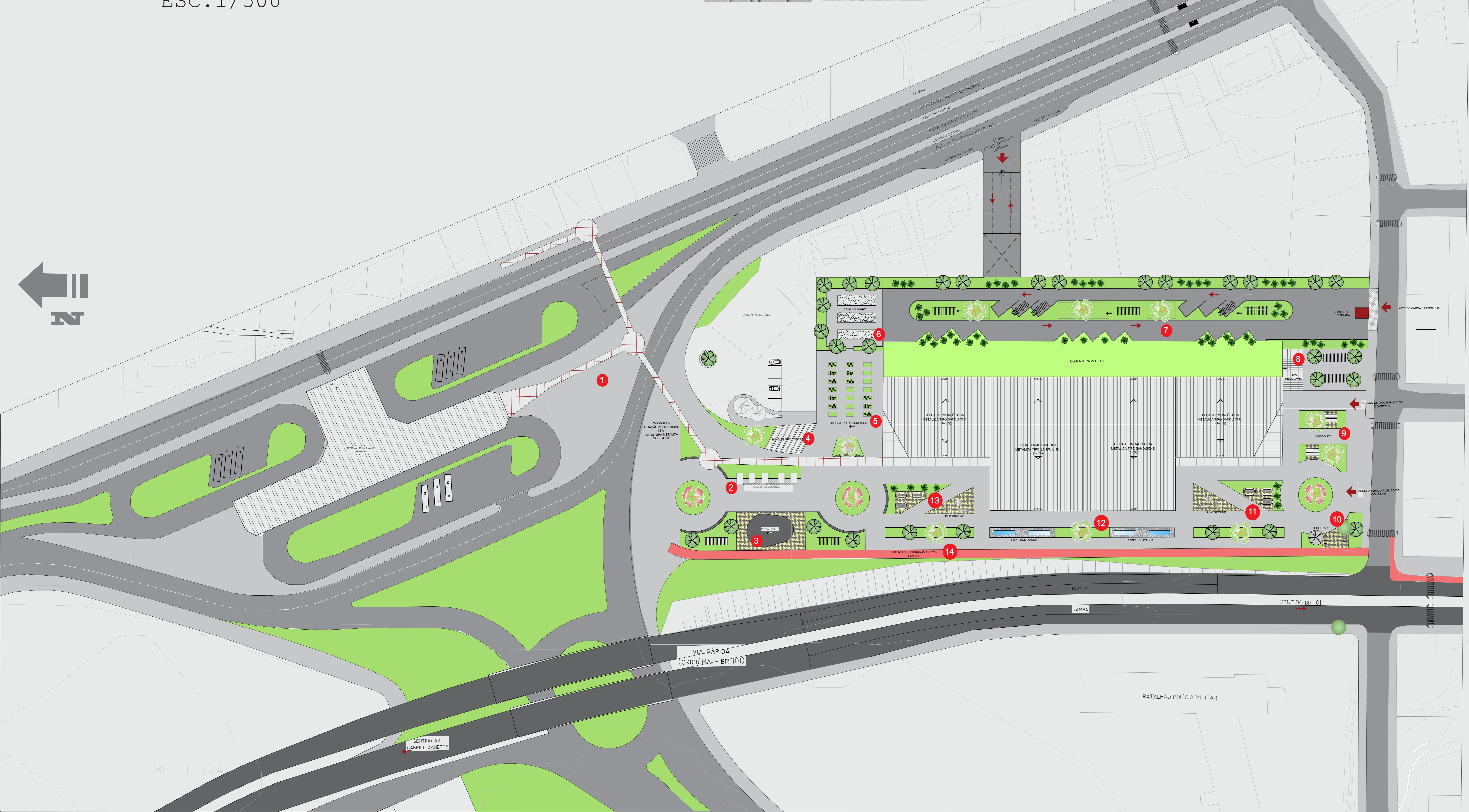

VISTA PASSARELA E PRAÇA DE ACESSO



ESPAÇO PARA CARRINHOS DE PICOLÉ, ALGODÃO DOCE..



VISTA FLOREIRAS E COMPOSTAGEM



CARGA E DESCARGA



QUIOSQUES PARA LAZER DA COMUNIDADE

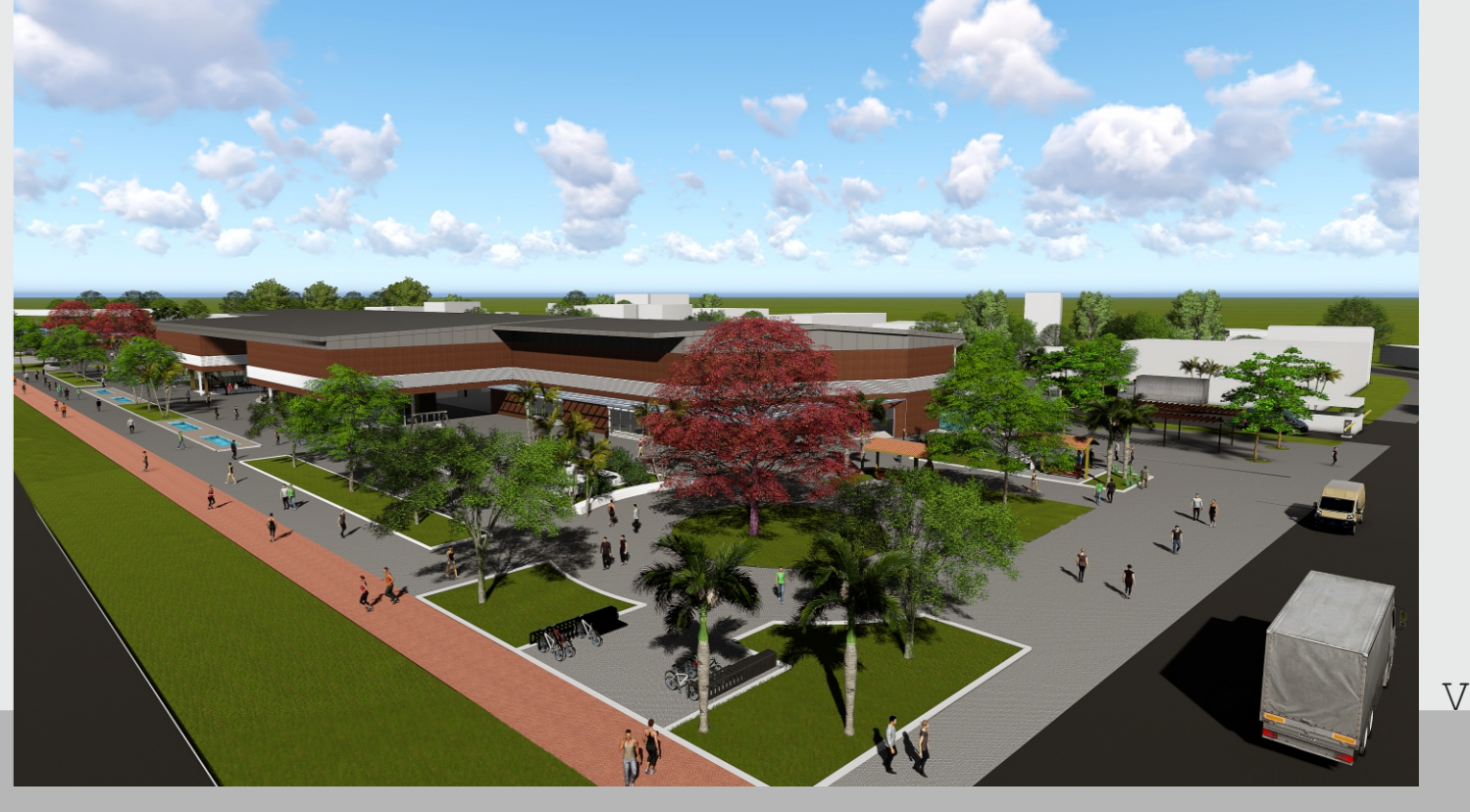

VISTA BICICLETÁRIO 2

- |                                   |                           |                              |
|-----------------------------------|---------------------------|------------------------------|
| 1 PASSARELA                       | 5 FLOREIRAS               | 9 QUIOSQUES                  |
| 2 ESPAÇO PARA CARRINHOS DE COMIDA | 6 COMPOSTAGEM             | 10 BICICLETARIO              |
| 3 PISTA DE SKATE                  | 7 DOCAS/ CARGA E DESCARGA | 11 PLAYGROUND/ MESA DE JOGOS |
| 4 BICICLETARIO                    | 8 LIXEIRA                 | 12 ESPELHO D'ÁGUA            |

A proposta, retilínea, com a praça linear - faz a conexão entre terminal(avenida centenário) x mercado x bairro. Gerando relações entre movimento de pessoas e a cidade. Para tanto, o prédio terá dois pavimentos suspensos, originando um vão livre no térreo para abrigar uma praça-de passagem e permanência- integrando-se à paisagem e gerando conexões com o entorno, dando também uma vida urbana ao bairro, o qual não possui nenhum equipamento urbano.

- |                              |
|------------------------------|
| 13 PLAYGROUND/ MESA DE JOGOS |
| 14 CICLOVIA                  |